

Ewig bleibt dein Wort

Keyboard

Text: Gisela Kibele
Musik: Gisela Kibele

1.Petrus 1,25

"Des Herrn Wort bleibt in Ewigkeit"

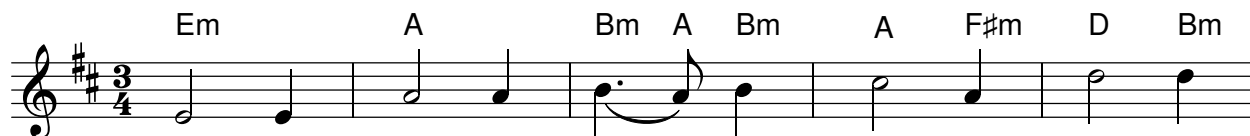

1. E - wig bleibt dein Wort__ be - ste - hen, auch, wenn
Was wir lie - ben. wird__ nicht blei - ben, al - les
2. In der Lee - re, in dem Schwei - gen, wird zu -
Dei - ne Macht wird nie - mals en - den, die du
3. Dein ist al - les Sein der Wel - ten, und dein
Was an Wer - ken wir be - gon - nen, wird zer -
4. Du hast Se - gen uns ge - spen - det. Auch wenn
al - les Trach - ten, al - les Seh - nen wird mit



1. al_____ - les wird ver - ge - hen, Him____ - mel,
wird_____ der Tod____ ver - trei - ben, ganz____ am
2. letzt_____ dein Wort__ sich zei - gen, dei____ - ne
fasst_____ mit dei____ - nen Hän - den; Got____ - tes
3. Wort_____ wird e____ - wig gel - ten, al____ - les
fal_____ - len, ist____ zer - ron - nen, nichts____ wird
4. die_____ - se Welt einst en - det, und____ für
al_____ - len un____ - sern Plä - nen erst____ am



1. Er_____ - de, Mensch__ und__ Tier.
Schluss____ bleibt nichts__ mehr hier.
2. Wahr_____ - heit tritt____ ans__ Licht.
Zeit____, sie en____ - det nicht.
3. Le_____ - ben bleibt____ in____ dir.
blei____ - ben au____ - ßer dir.
4. uns_____ nicht mehr____ wird__ sein;
Schluss____ voll - en____ - det sein.